

بسمه تعالی

فرم شناسنامه خدمت دستگاه اجرایی

ضمیمه ۱

۱- عنوان خدمت: صدور/ابطال مجوز تشکیل شرکت های تعاونی تولید روستایی کشاورزی		۲- شناسه خدمت (این فیلد توسط سازمان مدیریت و برنامه ریزی کشور تکمیل می شود.)												
۳- ارائه دهده خدمت	نام دستگاه اجرایی: سازمان مرکزی تعاون روستایی ایران													
	نام دستگاه مادر: وزارت جهاد کشاورزی													
۴- مشخصات خدمت	شرح خدمت مجوزی است که به منظور اصلاح ساختار نظام بهره برداری کشاورزی، ارتقای بهره وری عوامل تولید، تخصیص و بهره برداری بهینه از منابع، افزایش کمی و کیفی تولید و فراوری محصولات کشاورزی و صنایع تبدیلی و تکمیلی، تحقق کشاورزی پایدار، حفظ محیط زیست، بهبود وضعیت معیشتی و ارتقای توان اقتصادی و بازاریابی و توسعه تجارت کشاورزی به شرکت های تعاونی تولید روستایی متقاضی داده می شود.													
	نوع خدمت <input type="checkbox"/> خدمت به شهروندان (G2C) <input checked="" type="checkbox"/> خدمت به کسب و کار (G2B) <input type="checkbox"/> خدمت به دیگر دستگاه های دولتی (G2G)													
	ماهیت خدمت <input checked="" type="checkbox"/> حاکمیتی <input type="checkbox"/> تصدی گری													
	سطح خدمت <input type="checkbox"/> ملی <input type="checkbox"/> منطقه ای <input checked="" type="checkbox"/> استانی <input checked="" type="checkbox"/> شهرستانی <input type="checkbox"/> روستایی													
	رویداد مرتبط با: <input type="checkbox"/> تولد <input type="checkbox"/> آموزش <input type="checkbox"/> سلامت <input type="checkbox"/> مالیات <input checked="" type="checkbox"/> کسب و کار <input type="checkbox"/> تامین اجتماعی <input type="checkbox"/> ثبت مالکیت <input type="checkbox"/> تاسیسات شهری <input type="checkbox"/> بیمه <input type="checkbox"/> ازدواج <input type="checkbox"/> بازنشستگی <input type="checkbox"/> مدارک و گواهینامه ها <input type="checkbox"/> وفات <input type="checkbox"/> سایر													
	نحوه آغاز خدمت <input checked="" type="checkbox"/> تقاضای گیرنده خدمت <input type="checkbox"/> فرارسیدن زمانی مشخص <input type="checkbox"/> رخداد رویدادی مشخص <input type="checkbox"/> تشخیص دستگاه <input type="checkbox"/> سایر: ...													
	مدارک لازم برای انجام خدمت درخواست کتبی عضویت هیات مدیره شرکت های تعاونی به انضمام ارسال اطلاعات و مدارک : تعداد اعضا، میزان سرمایه و عملیات و شعاع حوزه عملیات شرکت های تعاونی مذکور، معرفی نامه مدیریت تعاون روستایی استان احراز هویت حقوقی													
	قوانین و مقررات بالادستی قانون شرکت های تعاونی مصوب ۱۳۵۰/۳/۱۶ و اصلاحیه های بعدی (مصوب ۱۳۵۲/۴/۹ و ۱۳۵۴/۳/۴)													
	۵- جزئیات خدمت	آمار تعداد خدمت گیرندگان												
		متوسط مدت زمان ارائه خدمت: تشکیل و انحلال اتحادیه های شهرستانی: ۳۰ روز تشکیل و انحلال اتحادیه های استانی: ۳۰ روز												
تواتر <input checked="" type="checkbox"/> یکبار برای همیشه														
تعداد بار مراجعه حضوری ارائه مدارک و درخواست - دریافت مجوز(۲ بار)														
هزینه ارائه خدمت(ریال) به خدمت گیرندگان <table border="1"> <tr> <td>مبلغ(مبالغ)</td> <td>شماره حساب (های) بانکی</td> <td>پرداخت بصورت الکترونیک</td> </tr> <tr> <td>ندارد</td> <td>ندارد</td> <td><input type="checkbox"/></td> </tr> <tr> <td>ندارد</td> <td>ندارد</td> <td><input type="checkbox"/></td> </tr> <tr> <td>...</td> <td></td> <td><input type="checkbox"/></td> </tr> </table>			مبلغ(مبالغ)	شماره حساب (های) بانکی	پرداخت بصورت الکترونیک	ندارد	ندارد	<input type="checkbox"/>	ندارد	ندارد	<input type="checkbox"/>	...		<input type="checkbox"/>
مبلغ(مبالغ)	شماره حساب (های) بانکی	پرداخت بصورت الکترونیک												
ندارد	ندارد	<input type="checkbox"/>												
ندارد	ندارد	<input type="checkbox"/>												
...		<input type="checkbox"/>												
۶- نحوه دسترسی به خدمت	آدرس دقیق و مستقیم خدمت در وبگاه در صورت الکترونیکی بودن همه یا بخشی از آن: -----													
	WWW.------													
	نام سامانه مربوط به خدمت در صورت الکترونیکی بودن همه یا بخشی از آن: -----													
	<table border="1"> <tr> <td>مرحله خدمت</td> <td>نوع ارائه</td> <td>رسانه ارتباطی خدمت</td> </tr> <tr> <td rowspan="2">در مرحله اطلاع رسانی خدمت</td> <td><input checked="" type="checkbox"/> الکترونیکی</td> <td> <input checked="" type="checkbox"/> اینترنتی (مانند وبگاه دستگاه) <input type="checkbox"/> پست الکترونیک <input type="checkbox"/> تلفن گویا یا مرکز تماس <input type="checkbox"/> سایر(باذکر نحوه دسترسی) </td> </tr> <tr> <td><input type="checkbox"/> غیرالکترونیکی</td> <td> <input type="checkbox"/> جهت احراز اصالت فرد <input type="checkbox"/> جهت احراز اصالت مدرک <input type="checkbox"/> نبود زیرساخت ارتباطی مناسب <input type="checkbox"/> سایر: </td> </tr> <tr> <td></td> <td></td> <td>مراجعه به دستگاه: <input type="checkbox"/> ملی <input type="checkbox"/> استانی <input type="checkbox"/> شهرستانی </td> </tr> </table>			مرحله خدمت	نوع ارائه	رسانه ارتباطی خدمت	در مرحله اطلاع رسانی خدمت	<input checked="" type="checkbox"/> الکترونیکی	<input checked="" type="checkbox"/> اینترنتی (مانند وبگاه دستگاه) <input type="checkbox"/> پست الکترونیک <input type="checkbox"/> تلفن گویا یا مرکز تماس <input type="checkbox"/> سایر(باذکر نحوه دسترسی)	<input type="checkbox"/> غیرالکترونیکی	<input type="checkbox"/> جهت احراز اصالت فرد <input type="checkbox"/> جهت احراز اصالت مدرک <input type="checkbox"/> نبود زیرساخت ارتباطی مناسب <input type="checkbox"/> سایر:			مراجعه به دستگاه: <input type="checkbox"/> ملی <input type="checkbox"/> استانی <input type="checkbox"/> شهرستانی
مرحله خدمت	نوع ارائه	رسانه ارتباطی خدمت												
در مرحله اطلاع رسانی خدمت	<input checked="" type="checkbox"/> الکترونیکی	<input checked="" type="checkbox"/> اینترنتی (مانند وبگاه دستگاه) <input type="checkbox"/> پست الکترونیک <input type="checkbox"/> تلفن گویا یا مرکز تماس <input type="checkbox"/> سایر(باذکر نحوه دسترسی)												
	<input type="checkbox"/> غیرالکترونیکی	<input type="checkbox"/> جهت احراز اصالت فرد <input type="checkbox"/> جهت احراز اصالت مدرک <input type="checkbox"/> نبود زیرساخت ارتباطی مناسب <input type="checkbox"/> سایر:												
		مراجعه به دستگاه: <input type="checkbox"/> ملی <input type="checkbox"/> استانی <input type="checkbox"/> شهرستانی												

- ۱- تشکیل اتحادیه شهرستانی شرکت های تعاونی تولید روستایی در بخش کشاورزی
- ۲- انحلال اتحادیه شهرستانی شرکت های تعاونی تولید روستایی در بخش کشاورزی
- ۳- تشکیل اتحادیه استانی شرکت های تعاونی تولید روستایی در بخش کشاورزی
- ۴- انحلال اتحادیه استانی شرکت های تعاونی تولید روستایی در بخش کشاورزی

۱۰- نمودار ارتباطی فرایندهای خدمت

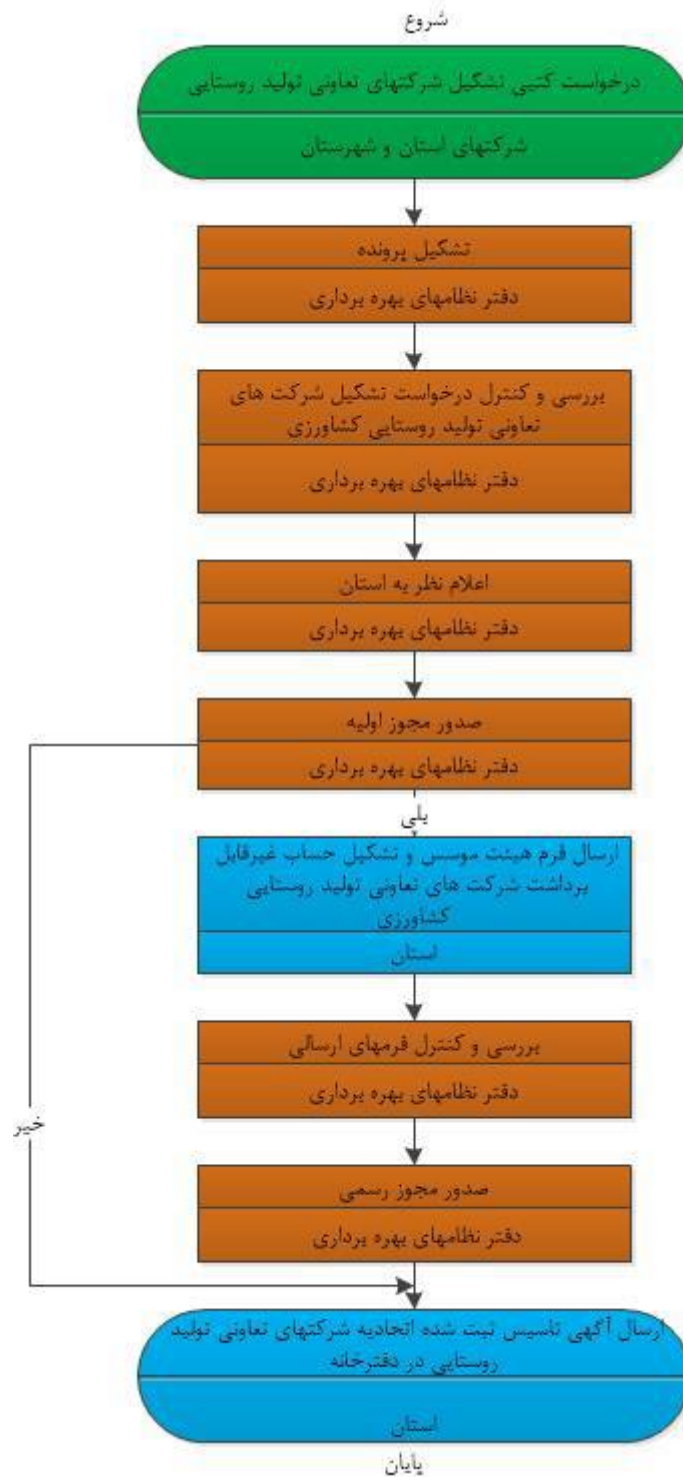

توضیحات	فرآیند مجوز		زمان تقریبی فرآیند مجوز (روز/ ساعت)	مراجع ناظر	فرآیند صدور مجوز		متقاضی مجوز			هزینه (ریال)	مدت اعتبار	مدارک مورد نیاز	مستندات قانونی (مصوبه، بخشنامه، آیین نامه)	نوع مجوز	عنوان مجوز	ردیف
	الکترونیکی	غیر الکترونیکی			مشترک *	اختصاصی	دولتی	حقوقی	حقیقی							
	✓		۳۰ روز	سازمان مرکزی تعاون روستایی ایران		✓		✓		-----	نامحدود	اتحادیه شهرستانی: درخواست کتبی عضویت هیات مدیره شرکت های تعاونی به انضمام ارسال اطلاعات و مدارک : تعداد اعضا، میزان سرمایه و عملیات و شعاع حوزه عملیات شرکت های تعاونی مذکور، معرفی نامه مدیریت تعاون روستایی استان احراز هویت حقوقی	قانون شرکت های تعاونی مصوب ۱۳۵۰/۳/۱۶ و اصلاحیه های بعدی (مصوب ۱۳۵۲/۴/۹ و ۱۳۵۴/۳/۴)	تشکیل شهرستانی	تشکیل و انحلال اتحادیه های شهرستانی / استانی شرکت های تعاونی تولید روستایی در بخش کشاورزی	۱
	✓		۳۰ روز			✓		✓		-----	نامحدود	اتحادیه استانی: درخواست کتبی عضویت هیات مدیره اتحادیه های شهرستانی به انضمام ارسال اطلاعات و مدارک : تعداد اعضا، میزان سرمایه و عملیات و شعاع حوزه عملیات اتحادیه شهرستانی، معرفی نامه مدیریت تعاون روستایی استان و احراز هویت حقوقی	قانون شرکت های تعاونی مصوب ۱۳۵۰/۳/۱۶ و اصلاحیه های بعدی (مصوب ۱۳۵۲/۴/۹ و ۱۳۵۴/۳/۴)	تشکیل استانی		۲

	✓		روز ۳۰	سازمان مرکزی تعاون روستایی ایران		✓		✓	-----	نامحدود	اتحادیه شهرستانی: درخواست کتبی عضویت هیات مدیره شرکت های تعاونی به انضمام ارسال اطلاعات و مدارک : تعداد اعضا، میزان سرمایه و عملیات و شعاع حوزه عملیات شرکت های تعاونی مذکور، معرفی نامه مدیریت تعاون روستایی استان احراز هویت حقوقی	قانون شرکت های تعاونی مصوب ۱۳۵۰/۳/۱۶ و اصلاحیه های بعدی (مصوب ۱۳۵۲/۴/۹ و ۱۳۵۴/۳/۴)	اتحلال شهرستانی		۴
	✓		روز ۳۰				✓		✓	-----	نامحدود	اتحادیه استانی: درخواست کتبی عضویت هیات مدیره اتحادیه های شهرستانی به انضمام ارسال اطلاعات و مدارک : تعداد اعضا، میزان سرمایه و عملیات و شعاع حوزه عملیات اتحادیه شهرستانی، معرفی نامه مدیریت تعاون روستایی استان و احراز هویت حقوقی	قانون شرکت های تعاونی مصوب ۱۳۵۰/۳/۱۶ و اصلاحیه های بعدی (مصوب ۱۳۵۲/۴/۹ و ۱۳۵۴/۳/۴)	اتحلال استانی	

*اگر مراحل مجوز دارای فرآیند مشترک با دیگر دستگاه ها و نیازمند تبادل داده با آنها است، فرم شماره ۲ نیز تکمیل شود

فرم شماره دو

توضیحات	فرآیند مجوز		زمان انجام کار (روز/ساعت)	هزینه (ریال)	مدت اعتبار	مدارک مورد نیاز	نوع فرآیند		عنوان دستگاه استعلام شونده	ردیف
	الکترونیکی	غیر الکترونیکی					موارد استعلام با ذکر نام**	سایر***		
--	√		۳۰ روز	-----	نامحدود	معرفی نامه مدیریت تعاون روستایی شهرستان و استان	--	اخذ شماره ثبت	اداره ثبت اسناد و املاک شهرستان و استان	۱
--	√		۲ روز	حداقل ۲۰ میلیون تومان	نامحدود	معرفی نامه مدیریت تعاون روستایی شهرستان و استان	--	افتتاح حساب	بانک عامل شهرستان و استان	۲

** نام استعلام در توضیحات درج شود

*** اگر نوع فرآیند سایر می باشد اطلاعات آن در توضیحات درج شود