

۱- عنوان خدمت: صدور/ابطال مجوز تشکیل/ادغام تعاونی های روستایی و کشاورزی زنان		۲- شناسه خدمت (این فیلد توسط سازمان مدیریت و برنامه ریزی کشور تکمیل می شود)		
۳- ارائه دهنده خدمت	نام دستگاه اجرایی: سازمان مرکزی تعاون روستایی ایران			
	نام دستگاه مادر: وزارت جهاد کشاورزی			
۴- مشخصات خدمت	شرح خدمت	صدور مجوز		
	نوع خدمت	<input checked="" type="checkbox"/> خدمت به شهروندان (G2C) <input checked="" type="checkbox"/> خدمت به کسب و کار (G2B) <input type="checkbox"/> خدمت به دیگر دستگاه های دولتی (G2G)	بهره برداران بخش کشاورزی دارای زمین، شرکت های تعاونی روستایی، کشاورزی و زنان رفع مخاطبین	
	ماهیت خدمت	<input checked="" type="checkbox"/> حاکمیتی		
	سطح خدمت	<input checked="" type="checkbox"/> ملی <input checked="" type="checkbox"/> شهری <input checked="" type="checkbox"/> منطقه ای <input type="checkbox"/> استانی <input type="checkbox"/> شهرستانی <input type="checkbox"/> روستایی	<input checked="" type="checkbox"/> حمایتی	
	رویداد مرتبط با:	<input type="checkbox"/> تولد <input type="checkbox"/> آموزش <input type="checkbox"/> سلامت <input type="checkbox"/> مالیات <input checked="" type="checkbox"/> کسب و کار <input type="checkbox"/> تامین اجتماعی <input type="checkbox"/> ثبت مالکیت	<input type="checkbox"/> تاسیسات شهری <input type="checkbox"/> بیمه <input type="checkbox"/> ازدواج <input type="checkbox"/> بازنشستگی <input type="checkbox"/> مدارک و گواهینامه ها <input type="checkbox"/> وفات <input type="checkbox"/> سایر	
	نحوه آغاز خدمت	<input checked="" type="checkbox"/> تقاضای گیرنده خدمت <input checked="" type="checkbox"/> فرارسیدن زمانی مشخص <input type="checkbox"/> رخداد رویدادی مشخص <input checked="" type="checkbox"/> تشخیص دستگاه <input type="checkbox"/> سایر: ...		
	مدارک لازم برای انجام خدمت	درخواست کتبی، طرح توجیهی، تاییدیه و معرفی نامه مدیریت تعاون روستایی استان، درخواست موردی اعضاء، درخواست نظارتی غیرفعال مدیریت تعاون روستایی استان، گزارش حسابرسی، تصویب و امضای اساسنامه مورد تایید سازمان مرکزی تعاون روستایی ایران در مجمع موسس تعاونی، تصویب ادغام در مجمع عمومی تعاونی های متقاضی ادغام، درخواست کتبی با ذکر دلایل، گزارش درخواست انحلال از مدیریت تعاون روستایی استان		
	قوانین و مقررات بالادستی	بخشنامه ۲۰۴/۳/۳۴۲/۱۳۵۷۵۰ به تاریخ ۱۳۹۲/۷/۱ دفتر توسعه آموزش تعاون شاخص های امکان سنجی تاسیس تعاونی های روستایی زنان، قانون شرکتهای تعاونی مصوب ۱۳۵۰ و اساسنامه سازمان مرکزی تعاون روستایی ایران مصوبه شماره ۷۸۲۹ مورخ ۱۳۸۸/۱۰/۲۸ هیات مدیره سازمان مرکزی تعاون روستایی ایران، بخش نامه ۲/۳۴۲/۴۵۹۲۵ مورخ ۱۳۸۴/۱۰/۱۹ و ۲/۳۴۲/۶۲۸۶ مورخ ۱۳۸۵/۳/۲۱ دفتر توسعه و آموزش تعاون «تاسیس، ادغام و انحلال شرکت های تعاونی»، بند ۳ ماده ۳ قانون شرکت های تعاونی مصوب ۱۳۵۰ اساسنامه سازمان مرکزی تعاون روستایی ایران		
	۵- جزئیات خدمت	آمار تعداد خدمت گیرندگان متوسط مدت زمان ارائه خدمت: تاسیس: ۱ ماه ادغام: ۱ ماه انحلال: ۲ ماه فعال سازی: ۱-۲ سال مالی ارایه و تایید پروژه: ۱ سال	۶۵۰۰ مجوز تاکنون صادر شده است، ۶۵۰ مورد فعال سازی، ۳۵۰ مورد مجوز ادغام و ۳۰۰ مجوز انحلال صادر شده است. ارائه و تایید پروژه: ۲۰ مورد در سال	
		تواتر	<input checked="" type="checkbox"/> یکبار برای همیشه	
	تعداد بار مراجعه حضوری	درخواست و ارائه مدارک، دریافت مجوز و تاییدیه		
	هزینه ارائه خدمت (ریال) به خدمت گیرندگان	مبلغ (مبالغ)	شماره حساب (های) بانکی	
		ندارد	ندارد	
		ندارد	ندارد	
		...		
۶- نحوه دسترسی به خدمت	آدرس دقیق و مستقیم خدمت در وبگاه در صورت الکترونیکی بودن همه یا بخشی از آن			
	WWW.-----			
	نام سامانه مربوط به خدمت در صورت الکترونیکی بودن همه یا بخشی از آن:			
	مراحل خدمت	نوع ارائه	رسانه ارتباطی خدمت	
در مرحله اطلاع رسانی خدمت	<input checked="" type="checkbox"/> الکترونیکی	<input checked="" type="checkbox"/> اینترنتی (مانند وبگاه دستگاه) <input type="checkbox"/> پست الکترونیک <input type="checkbox"/> تلفن گویا یا مرکز تماس <input type="checkbox"/> سایر (با ذکر نحوه دسترسی):	<input type="checkbox"/> تلفن همراه (برنامه کاربردی) <input checked="" type="checkbox"/> ارسال پستی و مکاتبه با رهبران محلی/روستایی <input type="checkbox"/> پیام کوتاه	

مراجعه به دستگاه: <input checked="" type="checkbox"/> ملی <input checked="" type="checkbox"/> استانی <input checked="" type="checkbox"/> شهرستانی		<input type="checkbox"/> جهت احراز اصالت فرد <input type="checkbox"/> جهت احراز اصالت مدرک <input type="checkbox"/> نبود زیرساخت ارتباطی مناسب <input checked="" type="checkbox"/> سایر: تعاونی تولید: تشکیل جلسه در روستاها/مناطق روستایی، کشاورزی و زنان: بخش اطلاعیه در محل حوزه فعالیت، مراجعه حضوری افراد، جلسه توجیهی در اماکن عمومی یا شرکت		ذکر ضرورت مراجعه حضوری	<input checked="" type="checkbox"/> غیر الکترونیکی	
		<input checked="" type="checkbox"/> اینترنتی (مانند وبگاه دستگاه) <input type="checkbox"/> تلفن همراه (برنامه کاربردی) <input checked="" type="checkbox"/> پست الکترونیک <input checked="" type="checkbox"/> ارسال پستی <input type="checkbox"/> تلفن گویا یا مرکز تماس <input type="checkbox"/> پیام کوتاه <input type="checkbox"/> دفاتر پیشخوان شماره قرارداد واگذاری خدمات به دفاتر پیشخوان: <input type="checkbox"/> عناوین مشابه دفاتر پیشخوان <input type="checkbox"/> سایر (با ذکر نحوه دسترسی)			<input checked="" type="checkbox"/> الکترونیکی برای روستایی، کشاورزی و زنان	در مرحله درخواست خدمت
مراجعه به دستگاه: <input checked="" type="checkbox"/> ملی <input checked="" type="checkbox"/> استانی <input checked="" type="checkbox"/> شهرستانی		<input checked="" type="checkbox"/> جهت احراز اصالت فرد <input checked="" type="checkbox"/> جهت احراز اصالت مدرک <input checked="" type="checkbox"/> نبود زیرساخت ارتباطی مناسب <input type="checkbox"/> سایر:		ذکر ضرورت مراجعه حضوری	<input checked="" type="checkbox"/> غیر الکترونیکی	
		<input type="checkbox"/> اینترنتی (مانند درگاه دستگاه) <input type="checkbox"/> اینترنتی (مانند اینترنت داخلی دستگاه یا ERP) <input type="checkbox"/> پست الکترونیک <input type="checkbox"/> سایر (با ذکر نحوه دسترسی): مکاتبات داخلی			<input checked="" type="checkbox"/> الکترونیکی برای روستایی، کشاورزی و زنان	مرحله تولید خدمت (فرایند داخل دستگاه یا ارتباط با دیگر دستگاه ها)
		تعاونی تولید: بازدید کارشناس، جلسات کارشناسی و توجیهی، ارائه مجوز اولیه، جلسات هیات موسس		ذکر ضرورت مراجعه حضوری	<input checked="" type="checkbox"/> غیر الکترونیکی	
		<input checked="" type="checkbox"/> اینترنتی (مانند وبگاه دستگاه) <input type="checkbox"/> تلفن همراه (برنامه کاربردی) <input checked="" type="checkbox"/> پست الکترونیک <input checked="" type="checkbox"/> ارسال پستی <input type="checkbox"/> تلفن گویا یا مرکز تماس <input type="checkbox"/> پیام کوتاه <input type="checkbox"/> دفاتر پیشخوان شماره قرارداد واگذاری خدمات به دفاتر پیشخوان: <input type="checkbox"/> عناوین مشابه دفاتر پیشخوان <input checked="" type="checkbox"/> سایر (با ذکر نحوه دسترسی): روستایی، کشاورزی و زنان: تماماً به واحد های زیر مجموعه در استان و شهرستان			<input checked="" type="checkbox"/> الکترونیکی برای روستایی، کشاورزی و زنان	در مرحله ارائه خدمت
مراجعه به دستگاه: <input checked="" type="checkbox"/> ملی <input checked="" type="checkbox"/> استانی <input checked="" type="checkbox"/> شهرستانی		<input type="checkbox"/> جهت احراز اصالت فرد <input type="checkbox"/> جهت احراز اصالت مدرک <input type="checkbox"/> نبود زیرساخت ارتباطی مناسب <input checked="" type="checkbox"/> سایر: ارائه مجوز		ذکر ضرورت مراجعه حضوری	<input checked="" type="checkbox"/> غیر الکترونیکی	
استعلام غیر الکترونیکی	استعلام الکترونیکی	فیلدهای مورد تبادل			نام سامانه های دیگر	
	برخط (Batch)	online	دریافت مجوز های فعالیت در حوزه مذکور			روستایی، کشاورزی و زنان: واحد های تخصصی وزارت متبوع
<input checked="" type="checkbox"/>	<input type="checkbox"/>	<input type="checkbox"/>				
<input type="checkbox"/>	<input type="checkbox"/>	<input type="checkbox"/>				
نام دستگاه دیگر	نام سامانه های دستگاه دیگر	فیلدهای مورد تبادل	مبلغ (در صورت پرداخت هزینه)	استعلام الکترونیکی	نام دستگاه دیگر	
۸- ارتباط خدمت با سایر	۷- ارتباط خدمت با سایر سامانه ها (بانک های اطلاعاتی) در	برخط (Batch)	استعلام الکترونیکی	اگر استعلام غیر الکترونیکی است، استعلام توسط:		

<input checked="" type="checkbox"/> دستگاہ <input checked="" type="checkbox"/> مراجعہ کنندہ	<input type="checkbox"/>	<input type="checkbox"/>	---	---	---	تعاونی تولید: ادارہ ثبت اسناد و املاک شهرستان
<input type="checkbox"/> دستگاہ <input checked="" type="checkbox"/> مراجعہ کنندہ	<input type="checkbox"/>	<input type="checkbox"/>	۲۰ میلیون تومان افتتاح حساب	افتتاح حساب	---	تعاونی تولید: بانک های عامل
<input type="checkbox"/> دستگاہ <input checked="" type="checkbox"/> مراجعہ کنندہ	<input type="checkbox"/>	<input type="checkbox"/>	نامشخص	ثبت شرکت	---	روستایی، کشاورزی و زنان: ادارہ ثبت شرکت ها
تعاونی تولید:						
۱- تشکیل شرکت های تعاونی تولید روستایی در بخش کشاورزی ۲- انحلال شرکت های تعاونی تولید روستایی در بخش کشاورزی						
روستایی، کشاورزی و زنان:						
۱- مجوز تاسیس تعاونی های روستایی و کشاورزی زنان ۲- مجوز ادغام تعاونی های روستایی و کشاورزی زنان ۳- مجوز انحلال تعاونی های روستایی و کشاورزی زنان ۴- فعال سازی تعاونی های غیرفعال روستایی کشاورزی زنان ۵- آرایه و تایید پروژه های اشتغالزایی شرکت های تعاونی روستایی زنان						
۹- عنوان فرایندهای خدمت						

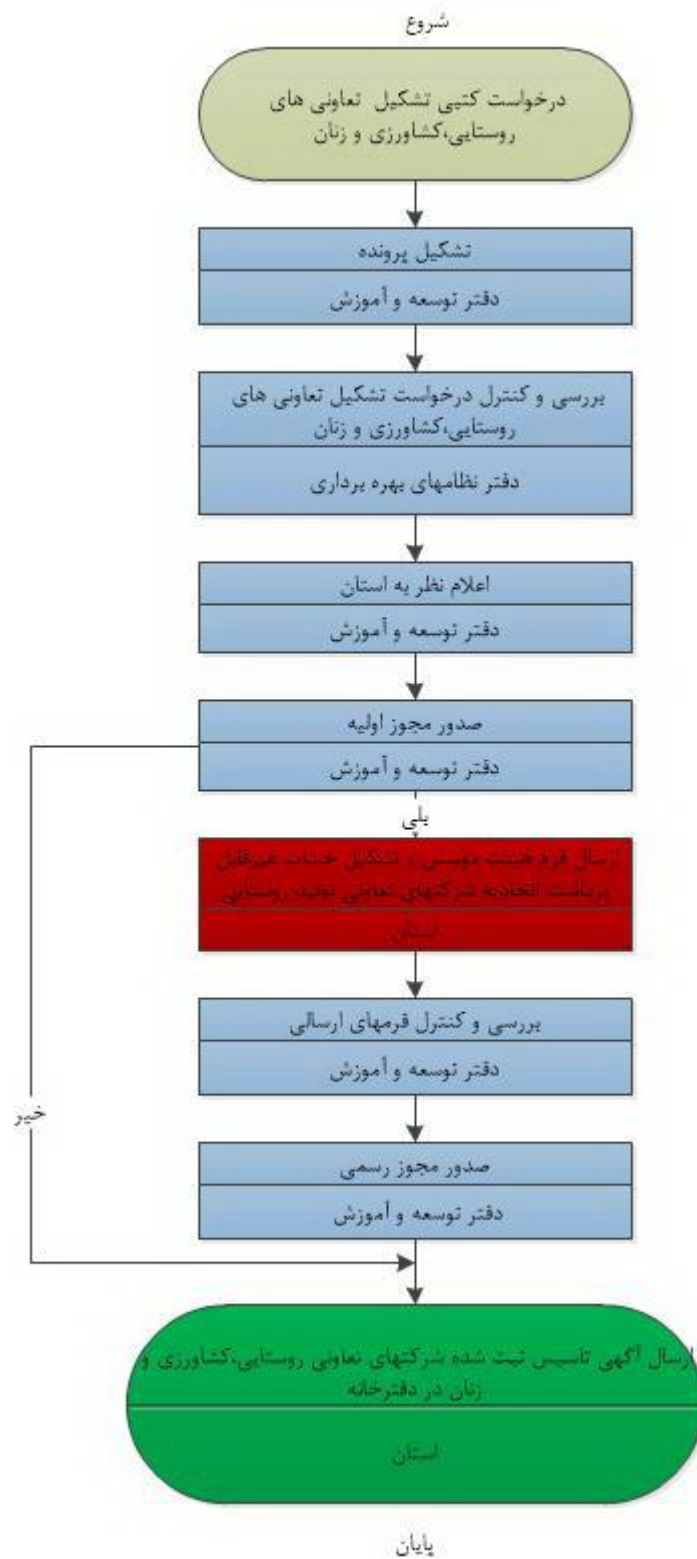

توضیحات	فرآیند مجوز		زمان تقریبی فرآیند مجوز (روز/ ساعت)	مراجع ناظر	فرآیند صدور مجوز		متقاضی مجوز			هزینه (ریال)	مدت اعتبار	مدارک مورد نیاز	مستندات قانونی (مصوبه، بخشنامه، آیین نامه)	نوع مجوز	عنوان مجوز	ردیف
	الکترونیکی	غیر الکترونیکی			مشترک *	اختصاصی	دولتی	حقوقی	حقیقی							
	✓		۹۰ روز	سازمان مرکزی تعاون روستایی ایران		✓		✓		-----	نامحدود	<p>قانون شرکت های تعاونی تولید (مصوب ۱۳۵۰/۳/۱۶) و اصلاحیه های بعدی آن (مصوب ۱۳۵۲/۴/۹ و ۱۳۵۴/۳/۴).</p> <p>قانون تعاونی نمودن و یکپارچه شدن اراضی در حوزه عمل شرکت های تعاونی تولید روستایی (مصوب ۱۳۴۹/۱۲/۲۴).</p> <p>قانون جلوگیری از خرد شدن اراضی و ایجاد قطعات مناسب فنی و اقتصادی (مصوب ۱۳۸۵).</p>	تشکیل (تعاونی تولید)	صدور مجوز های تعاونی های روستایی، کشاورزی، تولیدی و زنان	۱	
	✓		۳۰ روز			✓		✓		-----	نامحدود	<p>قانون شرکت های تعاونی تولید (مصوب ۱۳۵۰/۳/۱۶) و اصلاحیه های بعدی آن (مصوب ۱۳۵۲/۴/۹ و ۱۳۵۴/۳/۴).</p> <p>قانون تعاونی نمودن و یکپارچه شدن اراضی در حوزه عمل شرکت های تعاونی تولید روستایی (مصوب ۱۳۴۹/۱۲/۲۴).</p> <p>قانون جلوگیری از خرد شدن اراضی و ایجاد قطعات مناسب فنی و اقتصادی (مصوب ۱۳۸۵).</p>	انحلال (تعاونی تولید)		۲	

		صنعت		کشاورزی، تولیدی و زنان					
۳	مجوز تاسیس	بخشنامه ۱۳۵۷۵۰/۳۳۴۲/۲۰۴ به تاریخ ۱۳۹۲/۷/۱ دفتر توسعه آموزش تعاون شاخص های امکان سنجی تاسیس تعاونی های روستایی زنان. قانون شرکتهای تعاونی مصوب ۱۳۵۰ و اساسنامه سازمان مرکزی تعاون روستایی ایران مصوبه شماره ۷۸۲۹ مورخ ۱۳۸۸/۱۰/۲۸ هیات مدیره سازمان مرکزی تعاون روستایی ایران،بخش نامه ۱۳۵۹۲۵/۴۴۲/۲/۳۴۴ مورخ ۱۳۸۴/۱۰/۱۹ و ۱۳۸۴/۶/۲۸۶ مورخ ۱۳۸۵/۳/۲۱ دفتر توسعه و آموزش تعاون «تاسیس،ادغام و انحلال شرکت های تعاونی»،بند ۳ ماده ۳ قانون شرکت های تعاونی مصوب ۱۳۵۰ اساسنامه سازمان مرکزی تعاون روستایی ایران	نامحدود	درخواست کتبی، طرح توجیهی، تأییدیه و معرفی نامه مدیریت تعاون روستایی استان، درخواست موردی اعضا،درخواست نظارتی غیرفعال مدیریت تعاون روستایی استان،گزارش حسابرسی، ، تصویب و امضای اساسنامه مورد تایید سازمان مرکزی تعاون روستایی ایران در مجمع موسس تعاونی	-----	✓	✓	ماه ۱	
۴	مجوز ادغام	بخشنامه ۱۳۵۷۵۰/۳۳۴۲/۲۰۴ به تاریخ ۱۳۹۲/۷/۱ دفتر توسعه آموزش تعاون شاخص های امکان سنجی تاسیس تعاونی های روستایی زنان. قانون شرکتهای تعاونی مصوب ۱۳۵۰ و اساسنامه سازمان مرکزی تعاون روستایی ایران مصوبه شماره ۷۸۲۹ مورخ ۱۳۸۸/۱۰/۲۸ هیات مدیره سازمان مرکزی تعاون روستایی ایران،بخش نامه ۱۳۵۹۲۵/۴۴۲/۲/۳۴۴ مورخ ۱۳۸۴/۱۰/۱۹ و ۱۳۸۴/۶/۲۸۶ مورخ ۱۳۸۵/۳/۲۱ دفتر توسعه و آموزش تعاون «تاسیس،ادغام و انحلال شرکت های تعاونی»،بند ۳ ماده ۳ قانون شرکت های تعاونی مصوب ۱۳۵۰ اساسنامه سازمان مرکزی تعاون روستایی ایران	نامحدود	درخواست کتبی، طرح توجیهی، تأییدیه و معرفی نامه مدیریت تعاون روستایی استان، درخواست موردی اعضا،درخواست نظارتی غیرفعال مدیریت تعاون روستایی استان،گزارش حسابرسی، ، تصویب و امضای اساسنامه مورد تایید سازمان مرکزی تعاون روستایی ایران در مجمع موسس تعاونی، تصویب ادغام در مجمع عمومی تعاونی های متقاضی ادغام،درخواست کتبی با ذکر دلایل،گزارش درخواست انحلال از مدیریت تعاون روستایی استان	-----	✓	✓	ماه ۱	
۵	مجوز انحلال	بخشنامه ۱۳۵۷۵۰/۳۳۴۲/۲۰۴ به تاریخ ۱۳۹۲/۷/۱ دفتر توسعه آموزش تعاون شاخص های امکان سنجی تاسیس تعاونی های روستایی زنان. قانون شرکتهای تعاونی مصوب ۱۳۵۰ و اساسنامه سازمان مرکزی تعاون روستایی ایران مصوبه شماره ۷۸۲۹ مورخ ۱۳۸۸/۱۰/۲۸ هیات مدیره سازمان مرکزی تعاون روستایی ایران،بخش نامه ۱۳۵۹۲۵/۴۴۲/۲/۳۴۴ مورخ ۱۳۸۴/۱۰/۱۹ و ۱۳۸۴/۶/۲۸۶ مورخ ۱۳۸۵/۳/۲۱ دفتر توسعه و آموزش تعاون «تاسیس،ادغام و انحلال شرکت های تعاونی»،بند ۳ ماده ۳ قانون شرکت های تعاونی مصوب ۱۳۵۰ اساسنامه سازمان مرکزی تعاون روستایی ایران	نامحدود	درخواست کتبی، طرح توجیهی، تأییدیه و معرفی نامه مدیریت تعاون روستایی استان، درخواست موردی اعضا،درخواست نظارتی غیرفعال مدیریت تعاون روستایی استان،گزارش حسابرسی، ، تصویب و امضای اساسنامه مورد تایید سازمان مرکزی تعاون روستایی ایران در مجمع موسس تعاونی، تصویب ادغام در مجمع عمومی تعاونی های متقاضی ادغام،درخواست کتبی با ذکر دلایل،گزارش درخواست انحلال از مدیریت تعاون روستایی استان	-----	✓	✓	ماه ۲	
سازمان مرکزی تعاون روستایی ایران									

								-----	✓	✓				فعال سازی	۶
			۲-۱ سال مالی	سازمان مرکزی تعاون روستایی ایران				درخواست کتبی، طرح توجیهی، تأییدیه و معرفی نامه مدیریت تعاون روستایی استان، درخواست موردی اعضا، درخواست نظارتی غیرفعال مدیریت تعاون روستایی استان، گزارش حسابرسی، تصویب و امضای اساسنامه مورد تأیید سازمان مرکزی تعاون روستایی ایران در مجمع موسس تعاونی،							
			۱ سال					-----	✓	✓				ارایه و تأیید	۷
								درخواست کتبی، طرح توجیهی، تأییدیه و معرفی نامه مدیریت تعاون روستایی استان، درخواست موردی اعضا، درخواست نظارتی غیرفعال مدیریت تعاون روستایی استان، گزارش حسابرسی، تصویب و امضای اساسنامه مورد تأیید سازمان مرکزی تعاون روستایی ایران در مجمع موسس تعاونی،							

* اگر مراحل مجوز دارای فرآیند مشترک با دیگر دستگاه ها و نیازمند تبادل داده با آنها است، فرم شماره ۲ نیز تکمیل شود

فرم شماره دو

توضیحات	فرآیند مجوز		زمان انجام کار (روز/ ساعت)	هزینه (ریال)	مدت اعتبار	مدارک مورد نیاز	نوع فرآیند		عنوان دستگاه استعلام شونده	ردیف
	الکترونیکی	غیر الکترونیکی					سایر ***	موارد استعلام با ذکر نام **		
--	√		۳۰ روز	-----	نامحدود	معرفی نامه مدیریت تعاون روستایی شهرستان	--	تایید عنوان و اخذ شماره ثبت	تعاونی تولید اداره ثبت اسناد و املاک شهرستان و استان	۱
--	√		۵ روز	حداقل ۲۰ میلیون تومان	نامحدود	معرفی نامه مدیریت تعاون روستایی شهرستان	--	افتتاح حساب	تعاونی تولید بانک عامل	۲
--	√		۱ هفته	نا مشخص	نامحدود	معرفی نامه	--	ثبت شرکت	روستایی، کشاورزی و زنان اداره ثبت اسناد و املاک و شرکت ها	۳

*** نام استعلام در توضیحات درج شود

*** اگر نوع فرآیند سایر می باشد اطلاعات آن در توضیحات درج شود