

بسمه تعالی

فرم شناسنامه خدمت دستگاه اجرایی

ضمیمه ۱

۱- عنوان خدمت: خرید و فروش محصولات کشاورزی		۲- شناسه خدمت (این فیلد توسط سازمان مدیریت و برنامه ریزی کشور تکمیل می شود)	
نام دستگاه اجرایی: سازمان مرکزی تعاون روستایی ایران		نام دستگاه مادر: وزارت جهاد کشاورزی	
شرح خدمت		خرید، عرضه و فروش محصولات کشاورزی به صورت تضمینی، توافقی و حمایتی بین سازمان مرکزی تعاون روستایی ایران و زیرمجموعه های آن با اتحادیه های شرکت های تعاونی روستایی و کشاورزی و بخش خصوصی خرید، عرضه و فروش محصولات کشاورزی به صورت تضمینی، توافقی و حمایتی بین سازمان مرکزی تعاون روستایی ایران و زیرمجموعه های آن با اتحادیه های شرکتهای تعاونی روستایی و کشاورزی و بخش خصوصی	
نوع خدمت		<input checked="" type="checkbox"/> خدمت به شهروندان (G2C) <input checked="" type="checkbox"/> خدمت به کسب و کار (G2B) <input checked="" type="checkbox"/> خدمت به دیگر دستگاه های دولتی (G2G)	
ماهیت خدمت		<input checked="" type="checkbox"/> حاکمیتی <input checked="" type="checkbox"/> حمایتی <input checked="" type="checkbox"/> تصدی گری	
سطح خدمت		<input checked="" type="checkbox"/> ملی <input checked="" type="checkbox"/> منطقه ای <input checked="" type="checkbox"/> استانی <input checked="" type="checkbox"/> شهرستانی <input checked="" type="checkbox"/> روستایی	
رویداد مرتبط با:		<input type="checkbox"/> تولد <input type="checkbox"/> آموزش <input type="checkbox"/> سلامت <input type="checkbox"/> مالیات <input checked="" type="checkbox"/> کسب و کار <input type="checkbox"/> تامین اجتماعی <input type="checkbox"/> ثبت مالکیت <input type="checkbox"/> تاسیسات شهری <input type="checkbox"/> بیمه <input type="checkbox"/> ازدواج <input type="checkbox"/> بازنشستگی <input type="checkbox"/> مدارک و گواهینامه ها <input type="checkbox"/> وفات <input type="checkbox"/> سایر	
نحوه آغاز خدمت		<input checked="" type="checkbox"/> تقاضای گیرنده خدمت <input checked="" type="checkbox"/> فرارسیدن زمانی مشخص <input checked="" type="checkbox"/> رخداد رویدادی مشخص <input type="checkbox"/> تشخیص دستگاه <input type="checkbox"/> سایر: ...	
مدارک لازم برای انجام خدمت		معرفی نامه کشاورز (مدیریت جهاد کشاورزی شهرستان)، ارائه شناسنامه بهره بردار، ارائه محصول تولید شده، فیش واریز نقدی خریدار نقدی، ضمانت نامه معتبر تضمین قرارداد و فروش توسط خریدار، ضمانت نامه بانکی توسط خریدار غیر نقدی و احراز هویت حقیقی و حقوقی	
قوانین و مقررات بالادستی		۱. قانون خرید تضمینی محصولات کشاورزی مصوب ۱۳۶۸ ۲. ابلاغیه های سالانه خرید تضمینی محصولات کشاورزی سازمان مدیریت و برنامه ریزی کشور ۳. ابلاغیه های سالانه خرید تضمینی محصولات کشاورزی وزارت جهاد کشاورزی ۴. ابلاغیه های سالانه هزینه های تبعی خرید و فروش محصولات کشاورزی سازمان مدیریت و برنامه ریزی کشور ۵. بند ۹، ۱۰، ۱۱ و ۱۲ اساسنامه سازمان مرکزی تعاون روستایی ایران ۶. اساسنامه های شرکت ها/ اتحادیه های تعاونی های روستایی و کشاورزی.	
آمار تعداد خدمت گیرندگان		۵ میلیون نفر عضو شرکت ها/ اتحادیه های تعاون روستایی و بخش خصوصی خدمت گیرندگان در: ماه فصل <input checked="" type="checkbox"/> سال	
متوسط مدت زمان ارایه خدمت:		۵ روز الی ۲۷۰ روز برای خرید و فروش	
تواتر		یک بار برای هر محصول در: ماه فصل <input checked="" type="checkbox"/> سال	
تعداد بار مراجعه حضوری		ارائه مدارک و تقاضا// ارائه محصول تولیدی به مراکز خرید// تحویل محصول فروخته شده به خریداران	
هزینه ارایه خدمت (ریال) به خدمت گیرندگان		مبلغ (مبالغ) برای خدمات تضمینی و حمایتی ۱- ابلاغیه های سالانه هزینه های تبعی خرید و فروش محصولات کشاورزی سازمان مدیریت و برنامه ریزی کشور ۲- ابلاغیه های سالانه خرید تضمینی محصولات کشاورزی وزارت جهاد کشاورزی بسته به نوع محصولات	
پرداخت بصورت الکترونیک		شماره حساب (های) بانکی ۲۱۶۳۹۲۸۰۰۲۰۳۳- بانک کشاورزی	
آدرس دقیق و مستقیم خدمت در وبگاه در صورت الکترونیکی بودن همه یا بخشی از آن			
WWW.-----			
نام سامانه مربوط به خدمت در صورت الکترونیکی بودن همه یا بخشی از آن:		سامانه مجازی خرید و فروش محصولات کشاورزی	
مرحله خدمت		نوع ارائه	
در مرحله اطلاع رسانی خدمت		الکترونیکی	
		<input checked="" type="checkbox"/> اینترنتی (مانند وبگاه دستگاه) <input checked="" type="checkbox"/> پست الکترونیک <input checked="" type="checkbox"/> تلفن گویا یا مرکز تماس <input type="checkbox"/> سایر (با ذکر نحوه دسترسی)	
		<input type="checkbox"/> تلفن همراه (برنامه کاربردی) <input checked="" type="checkbox"/> ارسال پستی <input checked="" type="checkbox"/> پیام کوتاه	

۳- مشخصات خدمت

۵- جزئیات خدمت

۶- نحوه دسترسی به خدمت

		<input checked="" type="checkbox"/> غیر الکترونیکی	دکتر ضرورت مراجعه حضوری	<input type="checkbox"/> جهت احراز اصالت فرد <input type="checkbox"/> جهت احراز اصالت مدرک <input type="checkbox"/> نبود زیرساخت ارتباطی مناسب <input checked="" type="checkbox"/> سایر: نصب بنر در شبکه	مراجعه به دستگاه: <input checked="" type="checkbox"/> ملی <input checked="" type="checkbox"/> استانی <input checked="" type="checkbox"/> شهرستانی
		<input checked="" type="checkbox"/> الکترونیکی		<input checked="" type="checkbox"/> اینترنتی (مانند وبگاه دستگاه) <input type="checkbox"/> تلفن همراه (برنامه کاربردی) <input type="checkbox"/> پست الکترونیک <input type="checkbox"/> تلفن گویا یا مرکز تماس <input type="checkbox"/> ارسال پستی <input type="checkbox"/> دفاتر پیشخوان شماره قرارداد و واگذاری خدمات به دفاتر پیشخوان: <input type="checkbox"/> عنوانین مشابه دفاتر پیشخوان <input type="checkbox"/> سایر (با ذکر نحوه دسترسی)	در مرحله درخواست خدمت
		<input checked="" type="checkbox"/> غیر الکترونیکی	دکتر ضرورت مراجعه حضوری	<input checked="" type="checkbox"/> جهت احراز اصالت فرد <input checked="" type="checkbox"/> جهت احراز اصالت مدرک <input checked="" type="checkbox"/> نبود زیرساخت ارتباطی مناسب <input type="checkbox"/> سایر:	مراجعه به دستگاه: <input checked="" type="checkbox"/> ملی <input checked="" type="checkbox"/> استانی <input checked="" type="checkbox"/> شهرستانی
		<input type="checkbox"/> الکترونیکی		<input type="checkbox"/> اینترنتی (مانند درگاه دستگاه) <input type="checkbox"/> اینترنتی (مانند اینترانت داخلی دستگاه یا ERP) <input type="checkbox"/> پست الکترونیک <input type="checkbox"/> سایر (با ذکر نحوه دسترسی)	
		<input checked="" type="checkbox"/> غیر الکترونیکی	دکتر ضرورت مراجعه حضوری	ارائه محصول تولیدی به مراکز خرید تحویل محصول فروخته شده به خریدار	مرحله تولید خدمت (فرایند داخل دستگاه یا ارتباط با دیگر دستگاه ها)
		<input checked="" type="checkbox"/> الکترونیکی		<input checked="" type="checkbox"/> اینترنتی (مانند وبگاه دستگاه) <input type="checkbox"/> تلفن همراه (برنامه کاربردی) <input type="checkbox"/> پست الکترونیک <input type="checkbox"/> تلفن گویا یا مرکز تماس <input type="checkbox"/> ارسال پستی <input type="checkbox"/> دفاتر پیشخوان شماره قرارداد و واگذاری خدمات به دفاتر پیشخوان: <input type="checkbox"/> عنوانین مشابه دفاتر پیشخوان <input checked="" type="checkbox"/> سایر (با ذکر نحوه دسترسی): دریافت وجه	در مرحله ارائه خدمت
		<input checked="" type="checkbox"/> غیر الکترونیکی	دکتر ضرورت مراجعه حضوری	<input type="checkbox"/> جهت احراز اصالت فرد <input type="checkbox"/> جهت احراز اصالت مدرک <input type="checkbox"/> نبود زیرساخت ارتباطی مناسب <input type="checkbox"/> سایر:	مراجعه به دستگاه: <input checked="" type="checkbox"/> ملی <input checked="" type="checkbox"/> استانی <input checked="" type="checkbox"/> شهرستانی
		نام سامانه های دیگر		فیلدهای مورد تبادل	استعلام الکترونیکی
					استعلام غیر الکترونیکی
					Batch)
					online
					برخط
					استعلام الکترونیکی
					استعلام غیر الکترونیکی
					اگر استعلام غیر الکترونیکی است، استعلام توسط:
					۱-۸ ارتباط خدمت با سایر دستگاههای
					دیگر
					نام دستگاه دیگر
					نام سامانه های دستگاه دیگر
					فیلدهای مورد تبادل
					مبلغ (در صورت پرداخت هزینه)
					۱ درصد تسهیلات برای تشکیل پرونده
					واریز وجه و دریافت تسهیلات
					تسهیلات کشاورزی
					بانک عامل (کشاورزی)
					۱-۸ ارتباط خدمت با سایر دستگاههای دیگر

دستگاه <input type="checkbox"/>	<input type="checkbox"/>	<input type="checkbox"/>					
مراجعه کننده <input type="checkbox"/>							
۱- خرید و فروش تضمینی محصولات کشاورزی							ط ر م ر ک م ب
۲- خرید و فروش توافقی محصولات کشاورزی							

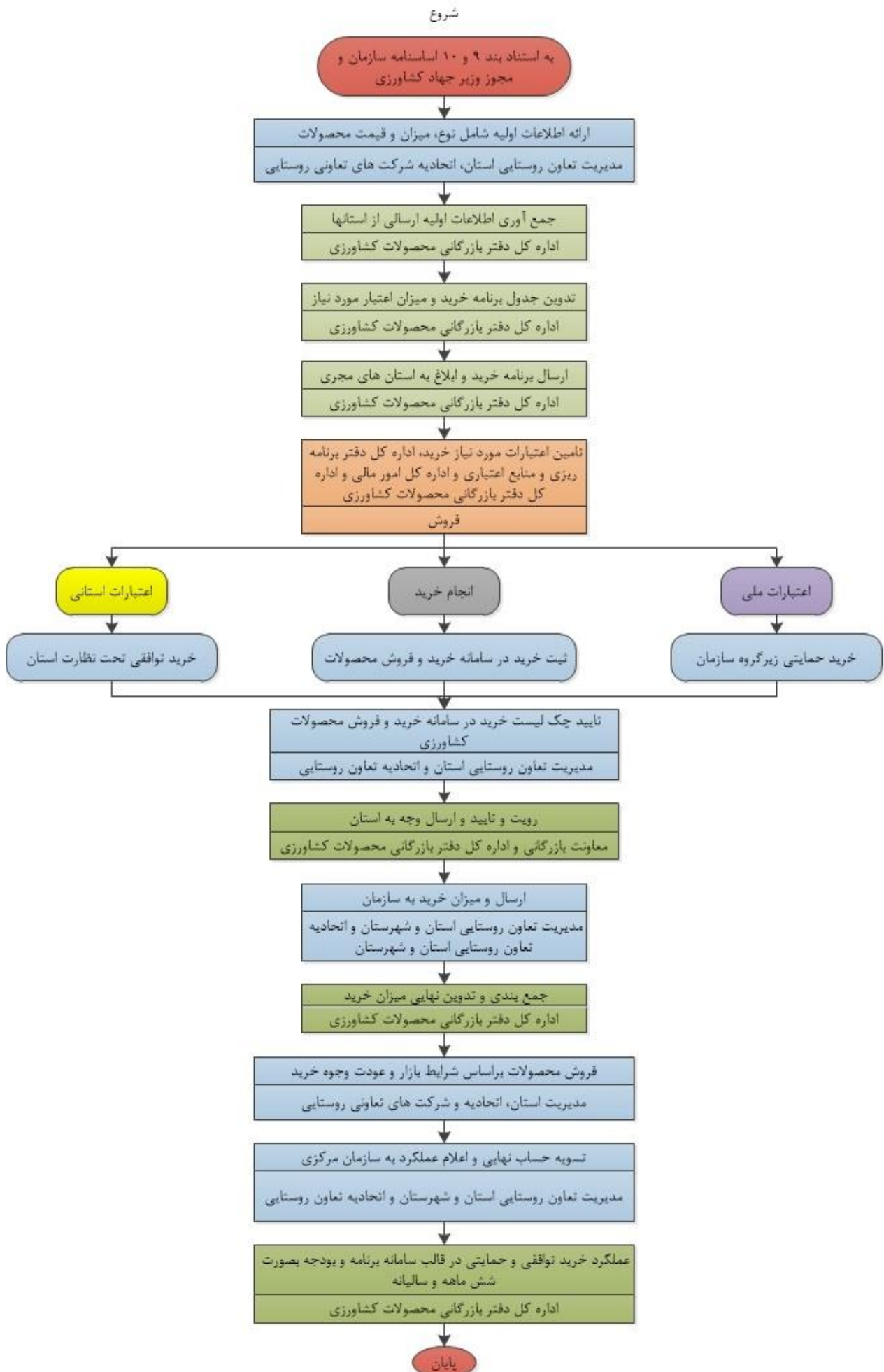

توضیحات	فرآیند مجوز		زمان تقریبی فرآیند مجوز (روز / ساعت)	مراجع ناظر	فرآیند صدور مجوز		متقاضی مجوز			هزینه (ریال)	مدت اعتبار	مدارک مورد نیاز	مستندات قانونی (مصوبه، بخشنامه، آیین نامه)	نوع مجوز	عنوان مجوز	ردیف
	الکترونیکی	غیر الکترونیکی			مشترک *	اختصاصی	دولتی	حقوقی	حقیقی							
	✓		۵ روز	سازمان مرکزی تعاون روستایی ایران	✓				✓	✓	محصول به بسته	سالانه	قانون خرید تضمینی محصولات کشاورزی مصوب ۱۳۶۸//ابلاغیه های سالانه خرید تضمینی محصولات کشاورزی سازمان مدیریت و برنامه ریزی کشور//ابلاغیه های سالانه خرید تضمینی محصولات کشاورزی وزارت جهاد کشاورزی //ابلاغیه های سالانه هزینه های تبعی خرید و فروش محصولات کشاورزی سازمان مدیریت و برنامه ریزی کشور //بند ۹، ۱۰، ۱۱ و ۱۲ اساسنامه سازمان مرکزی تعاون روستایی ایران//اساسنامه های شرکت ها/ اتحادیه های تعاونی های روستایی و کشاورزی.	خرید و فروش تضمینی محصولات کشاورزی	سامانه خرید و فروش محصولات کشاورزی	۱
	✓		۵ روز		✓				✓	✓	محصول به بسته	سالانه	قانون خرید تضمینی محصولات کشاورزی مصوب ۱۳۶۸//ابلاغیه های سالانه خرید تضمینی محصولات کشاورزی سازمان مدیریت و برنامه ریزی کشور//ابلاغیه های سالانه خرید تضمینی محصولات کشاورزی وزارت جهاد کشاورزی //ابلاغیه های سالانه هزینه های تبعی خرید و فروش محصولات کشاورزی سازمان مدیریت و برنامه ریزی کشور //بند ۹، ۱۰، ۱۱ و ۱۲ اساسنامه سازمان مرکزی تعاون روستایی ایران//اساسنامه های شرکت ها/ اتحادیه های تعاونی های روستایی و کشاورزی.	خرید و فروش توافقی محصولات کشاورزی		۲

		✓	روز ۵			✓	✓	✓	محصول به بسته	سالانه	معرفی نامه کشاورز (مدیریت جهاد کشاورزی شهرستان)، ارائه شناسنامه بهره بردار، ارائه محصول تولید شده، فیش واریز نقدی خریدار نقدی، ضمانت نامه معتبر تضمین قرارداد و فروش توسط خریدار، ضمانت نامه بانکی توسط خریدار غیر نقدی و احراز هویت حقیقی و حقوقی	قانون خرید تضمینی محصولات کشاورزی مصوب ۱۳۶۸//ابلاغیه های سالانه خرید تضمینی محصولات کشاورزی سازمان مدیریت و برنامه ریزی کشور//ابلاغیه های سالانه خرید تضمینی محصولات کشاورزی وزارت جهاد کشاورزی //ابلاغیه های سالانه هزینه های تبیی خرید و فروش محصولات کشاورزی سازمان مدیریت و برنامه ریزی کشور //بند ۰۹، ۱۱ و ۱۲ اساسنامه سازمان مرکزی تعاون روستایی ایران//اساسنامه های شرکت ها/ اتحادیه های تعاونی های روستایی و کشاورزی.	خرید و فروش حمایتی محصولات کشاورزی	۳
		✓	روز ۲۷۰			✓	✓	✓	محصول به بسته	سالانه	معرفی نامه کشاورز (مدیریت جهاد کشاورزی شهرستان)، ارائه شناسنامه بهره بردار، ارائه محصول تولید شده، فیش واریز نقدی خریدار نقدی، ضمانت نامه معتبر تضمین قرارداد و فروش توسط خریدار، ضمانت نامه بانکی توسط خریدار غیر نقدی و احراز هویت حقیقی و حقوقی	قانون خرید تضمینی محصولات کشاورزی مصوب ۱۳۶۸//ابلاغیه های سالانه خرید تضمینی محصولات کشاورزی سازمان مدیریت و برنامه ریزی کشور//ابلاغیه های سالانه خرید تضمینی محصولات کشاورزی وزارت جهاد کشاورزی //ابلاغیه های سالانه هزینه های تبیی خرید و فروش محصولات کشاورزی سازمان مدیریت و برنامه ریزی کشور //بند ۰۹، ۱۱ و ۱۲ اساسنامه سازمان مرکزی تعاون روستایی ایران//اساسنامه های شرکت ها/ اتحادیه های تعاونی های روستایی و کشاورزی.	معرفی جهت اخذ تسهیلات بانکی خرید توافقی محصولات کشاورزی	۴

*اگر مراحل مجوز دارای فرآیند مشترک با دیگر دستگاه ها و نیازمند تبادل داده با آنها است، فرم شماره ۲ نیز تکمیل شود

فرم شماره دو

توضیحات	فرآیند مجوز		زمان انجام کار (روز / ساعت)	هزینه (ریال)	مدت اعتبار	مدارک مورد نیاز	نوع فرآیند		عنوان دستگاه استعلام شونده	ردیف
	الکترونیکی	غیر الکترونیکی					سایر ***	موارد استعلام با ذکر نام ***		
	✓	✓	روز ۲۷۰	یک درصد تشکیل پرونده	۱ سال	معرفی نامه و سایر مدارک		تسهیلات	بانک عامل (کشاورزی)	۱

					مورد نیاز				
--	--	--	--	--	-----------	--	--	--	--

*** نام استعمال در توضیحات درج شود
*** اگر نوع فرآیند سایر می باشد اطلاعات آن در توضیحات درج شود