

۱- عنوان خدمت: تامین و توزیع نهاده های کشاورزی		۲- شناسه خدمت (این فیلد توسط سازمان مدیریت و برنامه ریزی کشور تکمیل می شود)		
۳- ارائه دهنده خدمت	نام دستگاه اجرایی: سازمان مرکزی تعاون روستایی ایران			
	نام دستگاه مادر: وزارت جهاد کشاورزی			
۴- مشخصات خدمت	شرح خدمت تامین و توزیع نهاده های موردنیاز روستاییان و اعضای شرکت ها/ اتحادیه های تعاون روستایی و کشاورزی از قبیل کود، سم، بذر، مکانیزاسیون و ماشین آلات و ادوات کشاورزی.			
	نوع خدمت	<input checked="" type="checkbox"/> خدمت به شهروندان (G2C) <input checked="" type="checkbox"/> خدمت به کسب و کار (G2B) <input type="checkbox"/> خدمت به دیگر دستگاه های دولتی (G2G)		
	ماهیت خدمت	<input checked="" type="checkbox"/> حاکمیتی <input checked="" type="checkbox"/> حمایتی <input checked="" type="checkbox"/> تصدی گری		
	سطح خدمت	<input checked="" type="checkbox"/> ملی <input checked="" type="checkbox"/> منطقه ای <input checked="" type="checkbox"/> استانی <input checked="" type="checkbox"/> شهرستانی <input checked="" type="checkbox"/> روستایی		
	رویداد مرتبط با:	<input type="checkbox"/> تولد <input type="checkbox"/> آموزش <input type="checkbox"/> سلامت <input type="checkbox"/> مالیات <input checked="" type="checkbox"/> کسب و کار <input type="checkbox"/> تامین اجتماعی <input type="checkbox"/> ثبت مالکیت <input type="checkbox"/> تاسیسات شهری <input type="checkbox"/> بیمه <input type="checkbox"/> ازدواج <input type="checkbox"/> بازنشستگی <input type="checkbox"/> مدارک و گواهینامه ها <input type="checkbox"/> وفات <input type="checkbox"/> سایر		
	نحوه آغاز خدمت	<input checked="" type="checkbox"/> تقاضای گیرنده خدمت <input type="checkbox"/> فرارسیدن زمانی مشخص <input type="checkbox"/> رخداد رویدادی مشخص <input type="checkbox"/> تشخیص دستگاه <input type="checkbox"/> سایر: ...		
	مدارک لازم برای انجام خدمت	مصوبه شرکت/ اتحادیه تعاونی ها، گزارش بازدید فنی تعاون روستایی شهرستان، استان و مرکز، تاییدیه صلاحیت فنی از کمیته فنی سازمان جهاد کشاورزی استان، اسناد مالکیت زمین یا اجاره بلند مدت معتبر، آزمون آب و آزمون خاک، مدارک مسئول فنی و احراز هویت حقیقی و حقوقی		
	قوانین و مقررات بالادستی	اساسنامه سازمان مرکزی تعاون روستایی ایران، دستورالعمل اجرایی تهیه و توزیع ماشین آلات و ادوات کشاورزی به شماره ۲۰۴/۴/۱۳۴/۶۳۰۳۵ مورخ ۸۹/۱۰/۲۷، مصوبه هیئت وزیران به شماره ۲۴۴۵۳۵/ت/۴۷۸۸۸۹ مورخ ۹۰/۱۲/۲۲، دستورالعمل اجرایی سموم شیمیایی به شماره ۲۰۴/۴/۱۳۴/۷۰۱۶۶ مورخ ۹۰/۲/۴، ماده ۵ اساسنامه شرکت ها اتحادیه ها و تعاونی های روستایی و کشاورزی، دستورالعمل اجرایی تامین و توزیع نهاده های کشاورزی وزارت جهاد کشاورزی		
	۵- جزییات خدمت	آمار تعداد خدمت گیرندگان ۵ میلیون نفر عضو شرکت ها/ اتحادیه های تعاون روستایی نفر خدمت گیرندگان در: ماه فصل <input checked="" type="checkbox"/> سال		
		متوسط مدت زمان ارایه خدمت: ۱۵ الی ۳۰ روز // تولید و توزیع بذور: ۲۷۰ روز		
تواتر یک بار در: ماه فصل <input checked="" type="checkbox"/> سال				
تعداد بار مراجعه حضوری ارائه درخواست و مدارک				
هزینه ارایه خدمت (ریال) به خدمت گیرندگان				
پرداخت بصورت الکترونیک <input type="checkbox"/> ندارد <input type="checkbox"/> ندارد <input type="checkbox"/> ...				
شماره حساب (های) بانکی				
پرداخت بصورت الکترونیک				
آدرس دقیق و مستقیم خدمت در وبگاه در صورت الکترونیکی بودن همه یا بخشی از آن				
WWW:-----				
نام سامانه مربوط به خدمت در صورت الکترونیکی بودن همه یا بخشی از آن:-----				
۶- نحوه دسترسی به خدمت	مراحل خدمت	نوع ارائه	رسانه ارتباطی خدمت	
	در مرحله اطلاع رسانی خدمت	<input checked="" type="checkbox"/> الکترونیکی	<input checked="" type="checkbox"/> اینترنتی (مانند وبگاه دستگاه) <input type="checkbox"/> پست الکترونیک <input type="checkbox"/> تلفن گویا یا مرکز تماس <input type="checkbox"/> سایر (بازگرنحوه دسترسی)	<input type="checkbox"/> تلفن همراه (برنامه کاربردی) <input type="checkbox"/> ارسال پستی <input type="checkbox"/> پیام کوتاه
		<input checked="" type="checkbox"/> غیرالکترونیکی	در صورت مراجعه حضوری	<input type="checkbox"/> جهت احراز اصالت فرد <input type="checkbox"/> جهت احراز اصالت مدرک <input type="checkbox"/> نبود زیرساخت ارتباطی مناسب <input checked="" type="checkbox"/> سایر: نهاده ها در فصل مورد نیاز الزام دارد در دسترسی باشد، لذا قبل از شروع فصل کشت و کار در اختیار کشاورزان قرار داده می شود و کشاورزان مطلع هستند.
مراجعه به دستگاه:	<input type="checkbox"/> ملی <input checked="" type="checkbox"/> استانی <input checked="" type="checkbox"/> شهرستانی			

	مرحله تولید خدمت (فرایند داخل دستگاه یا ارتباط با دیگر دستگاه ها)	<input type="checkbox"/> الکترونیکی <input checked="" type="checkbox"/> غیر الکترونیکی	<input type="checkbox"/> اینترنتی (مانند وبگاه دستگاه) <input type="checkbox"/> تلفن گویا یا مرکز تماس <input type="checkbox"/> پست الکترونیک <input type="checkbox"/> دفاتر پیشخوان شماره قرارداد واگذاری خدمات به دفاتر پیشخوان: <input type="checkbox"/> عنوان مشابه دفاتر پیشخوان <input type="checkbox"/> سایر (با ذکر نحوه دسترسی)	<input type="checkbox"/> تلفن همراه (برنامه کاربردی) <input type="checkbox"/> ارسال پستی <input type="checkbox"/> پیام کوتاه		
			<input checked="" type="checkbox"/> غیر الکترونیکی	درگاه ورودی <input checked="" type="checkbox"/> جهت احراز اصالت فرد <input checked="" type="checkbox"/> جهت احراز اصالت مدرک <input type="checkbox"/> نبود زیرساخت ارتباطی مناسب <input type="checkbox"/> سایر:	مراجعه به دستگاه: <input type="checkbox"/> ملی <input checked="" type="checkbox"/> استانی <input checked="" type="checkbox"/> شهرستانی	
			<input checked="" type="checkbox"/> الکترونیکی <input checked="" type="checkbox"/> غیر الکترونیکی	<input type="checkbox"/> اینترنتی (مانند درگاه دستگاه) <input type="checkbox"/> پست الکترونیک <input type="checkbox"/> اینترنتی (مانند اینترنت داخلی دستگاه یا ERP) <input type="checkbox"/> سایر (با ذکر نحوه دسترسی)		
			<input type="checkbox"/> الکترونیکی <input type="checkbox"/> غیر الکترونیکی	<input type="checkbox"/> اینترنتی (مانند وبگاه دستگاه) <input type="checkbox"/> پست الکترونیک <input type="checkbox"/> تلفن گویا یا مرکز تماس <input type="checkbox"/> دفاتر پیشخوان شماره قرارداد واگذاری خدمات به دفاتر پیشخوان: <input type="checkbox"/> عنوان مشابه دفاتر پیشخوان <input type="checkbox"/> سایر (با ذکر نحوه دسترسی)	مراجعه به دستگاه: <input type="checkbox"/> ملی <input checked="" type="checkbox"/> استانی <input checked="" type="checkbox"/> شهرستانی	
مرحله ارائه خدمت	<input checked="" type="checkbox"/> غیر الکترونیکی	درگاه ورودی <input type="checkbox"/> جهت احراز اصالت فرد <input type="checkbox"/> جهت احراز اصالت مدرک <input type="checkbox"/> نبود زیرساخت ارتباطی مناسب <input checked="" type="checkbox"/> سایر: دریافت حواله از مراکز خدمات کشاورزی شهرستان	<input type="checkbox"/> اینترنتی (مانند وبگاه دستگاه) <input type="checkbox"/> پست الکترونیک <input type="checkbox"/> تلفن گویا یا مرکز تماس <input type="checkbox"/> دفاتر پیشخوان شماره قرارداد واگذاری خدمات به دفاتر پیشخوان: <input type="checkbox"/> عنوان مشابه دفاتر پیشخوان <input type="checkbox"/> سایر (با ذکر نحوه دسترسی)	مراجعه به دستگاه: <input type="checkbox"/> ملی <input checked="" type="checkbox"/> استانی <input checked="" type="checkbox"/> شهرستانی		
۷- ارتباط خدمت با سایر سامانه ها (بانکهای اطلاعاتی) در دستگاه	نام سامانه های دیگر	فیلدهای مورد تبادل			استعلام الکترونیکی	استعلام غیر الکترونیکی
					برخط online	دسته ای (Batch)
		آمار توزیع استانی نهاده ها			<input checked="" type="checkbox"/>	<input type="checkbox"/>
					<input type="checkbox"/>	<input type="checkbox"/>
۸- ارتباط خدمت با سایر دستگاههای دیگر	نام دستگاه دیگر	نام سامانه های دیگر	فیلدهای مورد تبادل	مبلغ (در صورت پرداخت هزینه)	استعلام الکترونیکی	اگر استعلام غیر الکترونیکی است، استعلام توسط:
					برخط online	
					دسته ای (Batch)	

انجمن صنفی تولیدکنندگان بذور اصلاح شده کشاورزی	_____	همکاری در تعیین تعرفه و یارانه	حق عضویت اعضا	<input type="checkbox"/>	<input type="checkbox"/>	<input checked="" type="checkbox"/> دستگاه <input type="checkbox"/> مراجعه کننده
انجمن تولیدکنندگان کودهای آلی-زیستی	_____	ارائه کود به کشاورزان	متغیر	<input type="checkbox"/>	<input type="checkbox"/>	<input type="checkbox"/> دستگاه <input checked="" type="checkbox"/> مراجعه کننده
شرکت های پتروشیمی کشور	_____	خرید کود اوره	کیسه ای ۳۵۰۰۰۰ ریال	<input type="checkbox"/>	<input type="checkbox"/>	<input checked="" type="checkbox"/> دستگاه <input type="checkbox"/> مراجعه کننده
سازمان نظام مهندسی کشاورزی و منابع طبیعی ایران	_____	اخذ خدمات مشاوره ای و کلینیک های گیاه پزشکی و فروشگاه های سموم و ریز مغذی ها	نظام تعرفه ای	<input type="checkbox"/>	<input type="checkbox"/>	<input type="checkbox"/> دستگاه <input checked="" type="checkbox"/> مراجعه کننده
بانک های عامل	_____	تسهیلات بانکی معرفی نامه	۲۱ درصد کارمزد ۱درصد تشکیل پرونده	<input type="checkbox"/>	<input type="checkbox"/>	<input type="checkbox"/> دستگاه <input checked="" type="checkbox"/> مراجعه کننده
صندوق حمایت از توسعه سرمایه گذارى بخش کشاورزی	_____	تسهیلات بانکی معرفی نامه	۸ درصد کارمزد ۱درصد تشکیل پرونده (بالاغوض)	<input type="checkbox"/>	<input type="checkbox"/>	<input type="checkbox"/> دستگاه <input checked="" type="checkbox"/> مراجعه کننده
صندوق توسعه ملی	_____	تسهیلات اخذ سهمیه ملی	۴ درصد کارمزد	<input type="checkbox"/>	<input type="checkbox"/>	<input checked="" type="checkbox"/> دستگاه <input type="checkbox"/> مراجعه کننده
۱- تامین و توزیع کود شیمیایی یارانه ای						
۲- تامین و توزیع کودشیمیایی غیر یارانه ای						
۳- توزیع سموم و ریز مغذی ها						
۴- تعیین سهمیه بذور اصلاح شده شرکت ها/ اتحادیه ها						
۵- تولید و تکثیر بذور اصلاح شده غلات و دانه های روغنی						
۶- تامین و توزیع بذور اصلاح شده						
۷- تامین و توزیع نهاده های دام و طیور و آبزیان						
۸- معرفی نامه برای تجهیز و نوسازی واحدهای خدمات مکانیزاسیون کشاورزی						
۹- معرفی نامه اخذ تسهیلات بانکی محصولات کشاورزی						

۹- عناوین فرایندهای خدمت

شروع

به استناد بند ۱۱ ماده ۳ اساسنامه و دستورالعمل سرمایه گذاری، بهره برداری و بهینه سازی زیرساختها و مصوبه هیئت مدیره

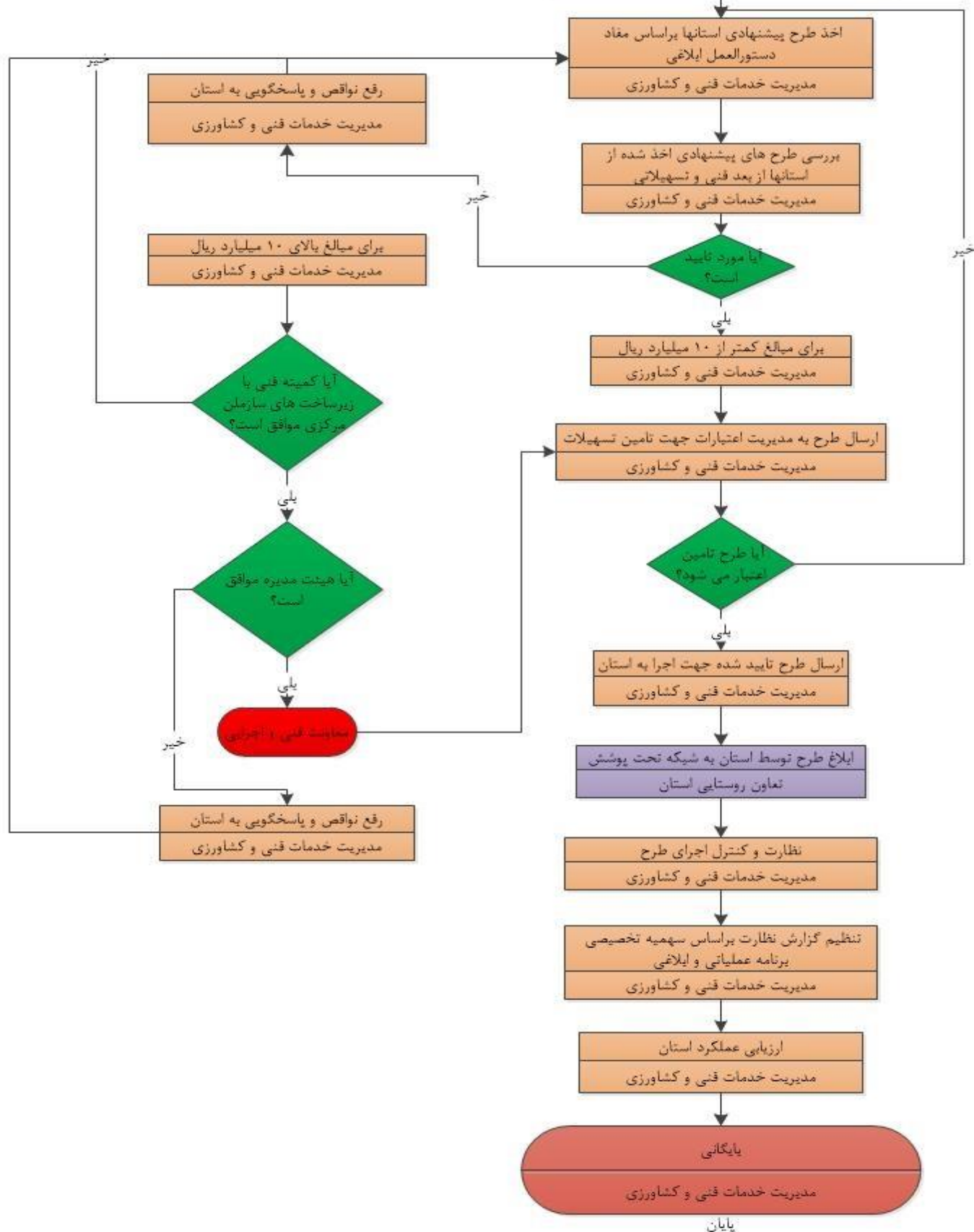

ردیف	عنوان مجوز	نوع مجوز	مستندات قانونی (مصوبه، بخشنامه، آیین نامه)	مدارک مورد نیاز	مدت اعتبار	هزینه (ریال)	مقتضای مجوز			فرآیند صدور مجوز	مراجع ناظر	زمان تقریبی فرآیند مجوز (روز/ ساعت)	فرآیند مجوز		توضیحات
							حقیقی	حقوقی	دولتی	اختصاصی	مشترک *		الکترونیکی	غیر الکترونیکی	
۱	تامین و توزیع نهاده های کشاورزی	تامین نهاده	اساسنامه سازمان مرکزی تعاون روستایی ایران، دستورالعمل اجرایی تهیه و توزیع ماشین آلات و ادوات کشاورزی به شماره ۶۳۰۳۵/۲۴/۴/۲۰۴ مورخ ۸۹/۱۰/۲۷، مصوبه هیئت وزیران به شماره ۲۴۴۵۳۵/ت ۴۷۸۸۹ مورخ ۹۰/۱۲/۲۲، دستورالعمل اجرایی سموم شیمیایی به شماره ۱۶۶/۷۰/۲۴/۴/۲۰۴ مورخ ۹۰/۲/۴، ماده ۵ اساسنامه شرکت ها اتحادیه ها و تعاونی های روستایی و کشاورزی، دستورالعمل اجرایی تامین و توزیع نهاده های کشاورزی وزارت جهاد کشاورزی	مصوبه شرکت/ اتحادیه تعاونی ها، گزارش بازدید فنی تعاون روستایی شهرستان، استان و مرکز، تاییدیه صلاحیت فنی از کمیته فنی سازمان جهاد کشاورزی استان، اسناد مالکیت زمین یا اجاره بلند مدت معتبر، آزمون آب و آزمون خاک، مدارک مسئول فنی	سالانه	-----	✓	✓		✓	معاونت امور زراعت وزارت جهاد کشاورزی	۳۰ روز		✓	
۲		توزیع نهاده	اساسنامه سازمان مرکزی تعاون روستایی ایران، دستورالعمل اجرایی تهیه و توزیع ماشین آلات و ادوات کشاورزی به شماره ۶۳۰۳۵/۲۴/۴/۲۰۴ مورخ ۸۹/۱۰/۲۷، مصوبه هیئت وزیران به شماره ۲۴۴۵۳۵/ت ۴۷۸۸۹ مورخ ۹۰/۱۲/۲۲، دستورالعمل اجرایی سموم شیمیایی به شماره ۱۶۶/۷۰/۲۴/۴/۲۰۴ مورخ ۹۰/۲/۴، ماده ۵ اساسنامه شرکت ها اتحادیه ها و تعاونی های روستایی و کشاورزی، دستورالعمل اجرایی تامین و توزیع نهاده های کشاورزی وزارت جهاد کشاورزی	مصوبه شرکت/ اتحادیه تعاونی ها، گزارش بازدید فنی تعاون روستایی شهرستان، استان و مرکز، تاییدیه صلاحیت فنی از کمیته فنی سازمان جهاد کشاورزی استان، اسناد مالکیت زمین یا اجاره بلند مدت معتبر، آزمون آب و آزمون خاک، مدارک مسئول فنی	سالانه	-----	✓	✓		✓	معاونت امور زراعت وزارت جهاد کشاورزی	۳۰ روز		✓	

۳		تولید و توزیع بذور	<p>اساسنامه سازمان مرکزی تعاون روستایی ایران، دستورالعمل اجرایی تهیه و توزیع ماشین آلات و ادوات کشاورزی به شماره ۲۰۴/۴/۱۲۴/۶۳۰۳۵ مورخ ۸۹/۱۰/۲۷، مصوبه هیئت وزیران به شماره ۲۴۴۵۳۵/ت ۴۷۸۸۹ ن مورخ ۹۰/۱۲/۲۲، دستورالعمل اجرایی سموم شیمیایی به شماره ۲۰۴/۴/۱۲۴/۷۰۱۶۶ مورخ ۹۰/۲/۴، ماده ۵ اساسنامه شرکت ها اتحادیه ها و تعاونی های روستایی و کشاورزی، دستورالعمل اجرایی تامین و توزیع نهاده های کشاورزی وزارت جهاد کشاورزی</p>	سالانه	-----	✓	✓	✓	✓	معاونت امور زراعت وزارت جهاد کشاورزی	۲۷۰ روز	✓		
---	--	--------------------	---	--------	-------	---	---	---	---	--------------------------------------	---------	---	--	--

*اگر مراحل مجوز دارای فرآیند مشترک با دیگر دستگاه ها و نیازمند تبادل داده با آنها است، فرم شماره ۲ نیز تکمیل شود